



Sølvhejre i Naturpark Tystrup-Bavelse 2016

For første gang har Sølvhejre været set om vinteren i Naturpark Tystrup-Bavelse. Sølvhejre blev muligvis set første gang i området i 2001 eller i hvert fald i 2004. Er siden set 1-2 gange årligt siden 2006 med et enkelte eller 2 individer om foråret eller efteråret. Med de oplysninger, der er indsamlet, er der siden år 2001 set 12-13 Sølvhejre i naturpark-området.

I januar til marts 2016 har der været en del iagttagelser og der er iagttaget 2 fugle sammen og på enkelte dage er der set en fugl på hvert sit sted inden for en time (f.eks. Susåen ved Vrangstrup og Tamosen). De fleste iagttagelser er fra Rødeng i nord, Ny Rytterbjerg og Tamosen, hvilke sandsynligvis er samme individ, mens iagttagelser i sydlige og østlige del er 2 individer (set sammen tre gange). Derfor tyder meget på at der er/har været 3 Sølvhejrer der, har opholdt sig i hele naturpark-området i februar-marts.

● Jan.2016
 ● Feb.2016
 ● Marts 2016
 2 individer

lagttagelser i 2016 . Lille symbol (1 individ) , Stort symbol 2 individer

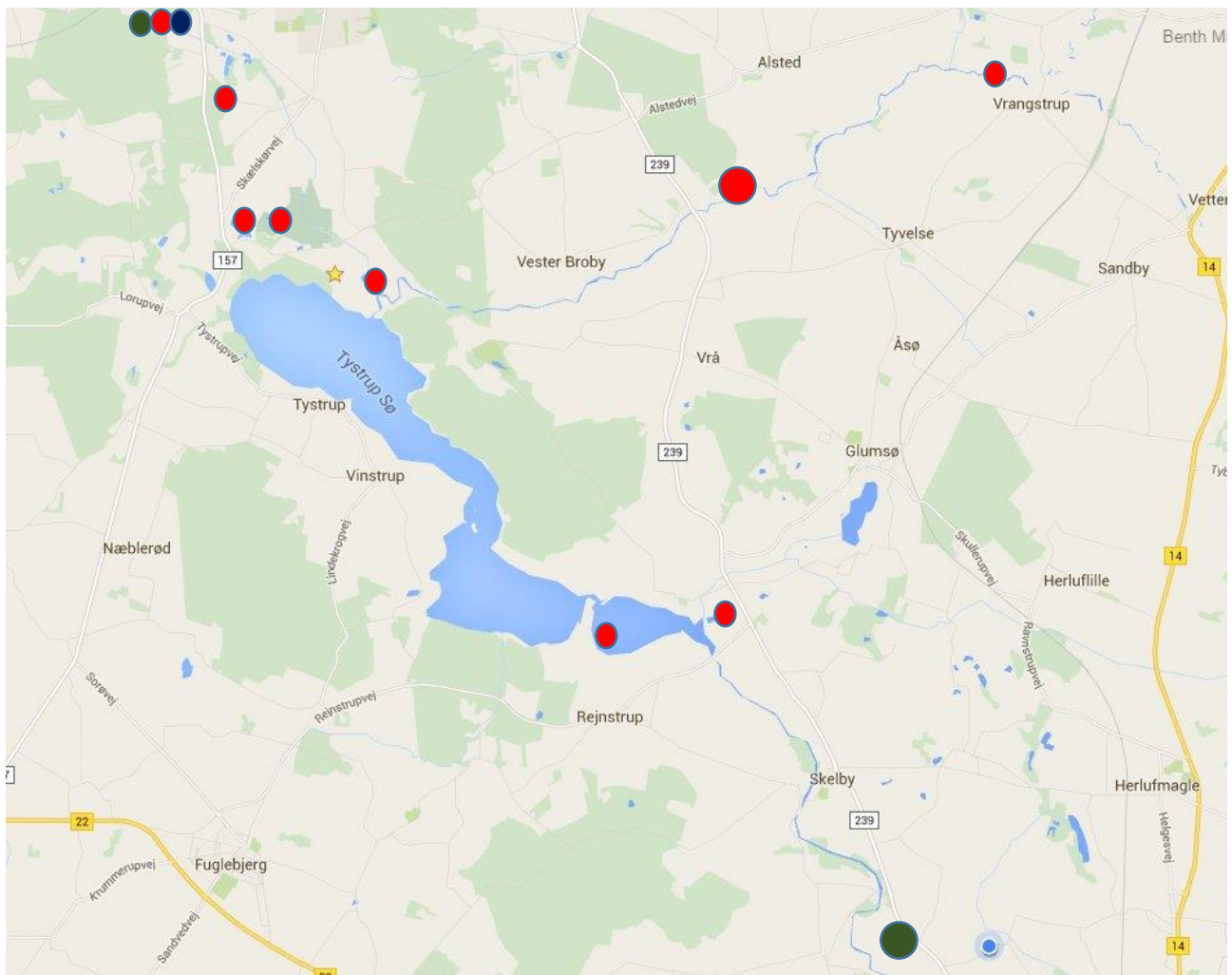

Da Sølvhejre er fundet som ynglefugl første gang i Danmark i 2014, er der grund til at se efter Sølvhejrer i f.eks. mindre kolonier af Fiskehejrer. Da der er få ynglende Fiskehejrer i naturparkområdet – formodentlig kun i områder omkring Sorø og Tuel sø, vil det være et godt sted at se efter Sølvhejren – specielt hvis der normalt er Fiskehejrer i området.



Sølvhejre ved Hammeren, Bavelse/Regstrup (Benth Micho Lange 2016)

Også andre steder i det østlige Danmark er der set Sølvhejre i denne vinter. Blandt andet Åmosen i december-januar, Avnø i februar, Maribo-søerne på Lolland (mindst 3 i februar), Falster – Bøtø Nor på Falster (2), ved Køge (1) og ved Ulfshale på Møn (1).

Sølvhejre har bredt sig som ynglefugl fra Øst og Mellemeuropa i de sidste 10-15 år og er således ynglefugl i både de baltiske lande, nordlige Polen, Tyskland, Holland m.m. (Klimæændringer?)

- Brug og bevar den danske natur –
- www.naturpark-tystrup-bavelse.dk

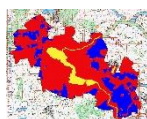

Benth Micho Lange

Udarbejdet af Støtteforeningen til Tystrup-Bavelse Naturpark med data fra DOFBASEN og modtagne iagttagelser. (2016)